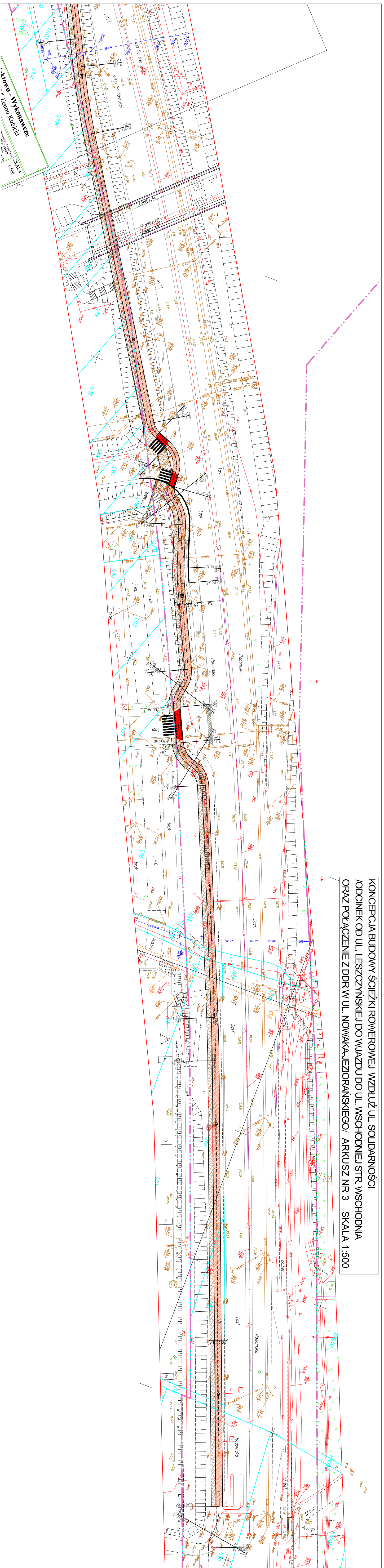

oktowo - Wykonawcze
E" Zenon Kubicki
SKALA
1:500
Radomska
Radomska
Radomska

KONCEPCJA BUDOWY ŚCIEŻKI ROWEROWEJ WZDŁUŻ UL. SOLIDARNOŚCI
/ODCINEK OD UL. LESZCZYŃSKIEJ DO WJAZDU DO UL. WSCHODNIEJ STR. WSCHODNIA
ORAZ POŁĄCZENIE Z DDR W UL. NOWAKA-JEZIORAŃSKIEGO/ ARKUSZ NR 3 SKALA 1:500

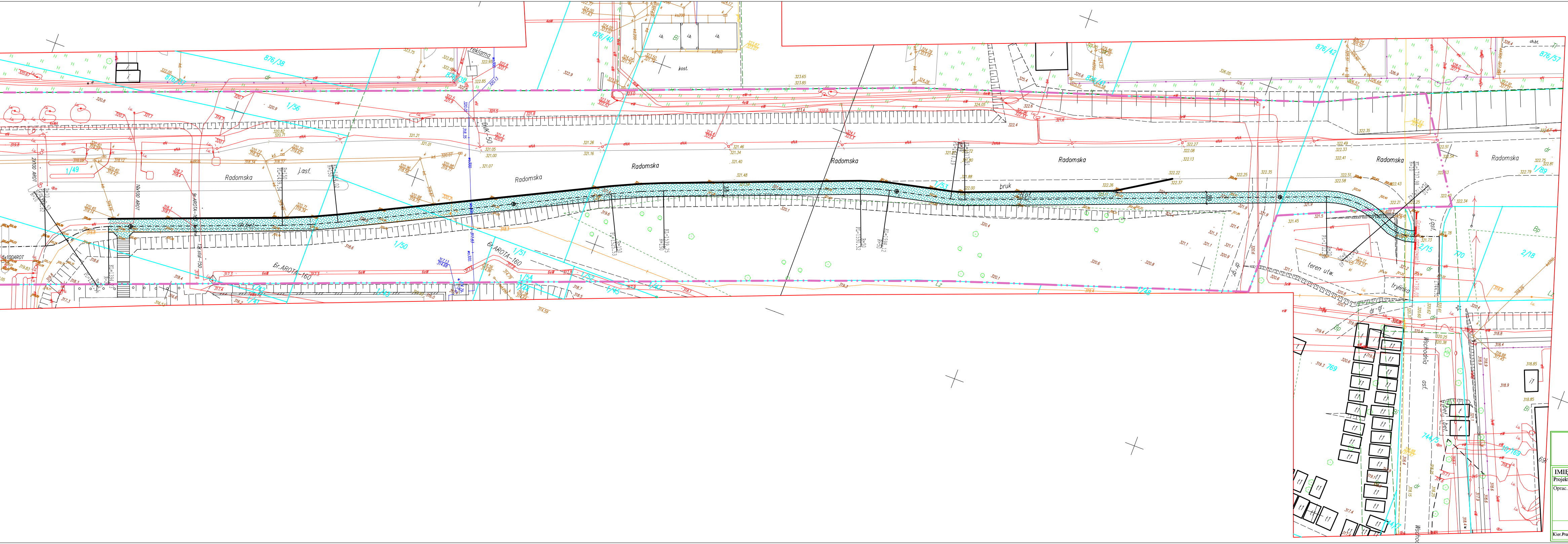
Radomska
Radomska
Radomska
Radomska
Radomska
Radomska
j.asf.
j.asf.
bruk
teren utw.
Wschodnia
asf.
kost.
reklama
1/49
1/50
1/51
1/54
1/55
1/56
876/38
876/40
876/42
876/57
2/15
2/18
1/89

LEGENDA:

- — proj. oś ścieżki
- — proj. obrzeże chodnikowe
- — proj. krawężnik
- — proj. krawężnik obniżony
- ▨ — proj. nawierzchnia ścieżki rowerowej
- ▨ — proj. nawierzchnia chodnika
- ▨ — proj. nawierzchnia ciągu pieszo–rowerowego
- ⊗ 2 — istn. drzewo do wycinki
- — proj. linia rozgraniczająca /zakres inwestycji/

Biuro Projektowo - Wykonawcze
"DROGI I ULICE" Zenon Kubicki

IMIĘ I NAZWISKO		Nr upraw.	PODPIS	DATA	OBIEKT:	SKALA
Projekt.	mgr inż. Z. Kubicki	144/91		07.17	Budowa i modernizacja sieci ścieżek rowerowych w Gminie Kielce jako element zrównoważonej mobilności miejskiej **Zadanie II .** **Odcinek 1:** al. Solidarności od ul. Leszczyńskiej do wjazdu do ul. Wschodniej (strona wschodnia) oraz z budową połączeń z ddr w ul. Nowaka-Jeziorańskiego (bez skrzyżowań: z al. Tysiąclecia PP, z ul. Świętokrzyską, z ul. Radomską i wjazdem do centrum handlowego)	1:500
Oprac.	mgr inż. G. Stawski			07.17		
	mgr inż. D. Kotulski			07.17		
					STADIUM: **Koncepcja**	
					BRANŻA: Drogowa	NR RYS. **2**
	mgr inż. A. Białogońska	SWK/0085/POOD/04		07.17	PRZEDMIOT RYSUNKU: Projekt zagospodarowania terenu	Ark. nr 3
Kier.Prac.	mgr inż. Z. Kubicki	144/91		07.17		